

Oceano Atlântico

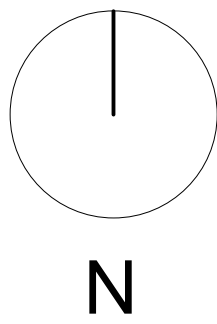

Legenda:

- Limite da área de estudo
- Área de estudo
- Edifícios
- Linha de água

UBI . Universidade da Beira Interior Departamento de Engenharia Civil e Arquitetura

**Dissertação/Projeto :** Projeto de Reabilitação Urbana da Frente de Mar do Funchal: Aterro, Marina e São Lázaro

Escala:  
1:3000

Ana Cristina Pestana Ramos 21683  
5ºAno/2ºSemestre Outubro 2013

Plantas de Caracterização:  
Edificação

Desenho :  
2